САНКТ-ПЕТЕРБУРГСКИЙ НАЦИОНАЛЬНЫЙ ИССЛЕДОВАТЕЛЬСКИЙ УНИВЕРСИТЕТ ИТМО

Дисциплина: Фронт-энд разработка

Отчет

Домашняя работа №1

Выполнил:

Вагин Арсений Антонович

Группа
J3212

Проверил:
Добряков Д. И.

Санкт-Петербург

2026 г.

Задача

Освоить на практике базовые технологии позиционирования элементов в CSS (Flexbox и Grid), а также закрепить навыки работы с системой контроля версий Git.

Для этого требовалось пройти интерактивные тренажеры: Flexbox Froggy (все уровни), Grid Garden (все уровни) и Learn Git Branching (первые 4 урока основ и полностью блок работы с удалёнными репозиториями). Финальный шаг — оформить отчет и залить его через Pull Request.

Ход работы

Выполнение работы я разделил на три этапа:

1. CSS Flexbox. Я прошел все 24 уровня в игре Flexbox Froggy. В начале было довольно просто, но на последних уровнях пришлось немного поломать голову над правильными комбинациями justify-content, align-items и flex-wrap. Визуальный формат с лягушками отлично помогает понять, как именно свойства выравнивают контент внутри контейнера.

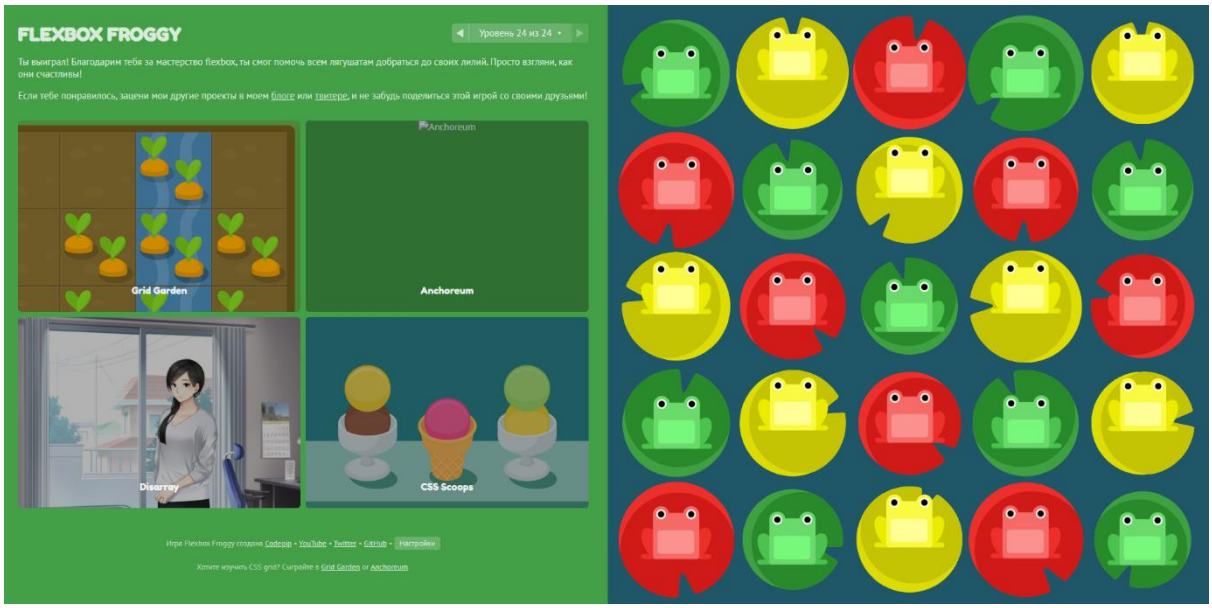

2. CSS Grid. Далее я перешел к Grid Garden и прошел все 28 уровней. Гриды показались мне чуть более объемными по синтаксису, чем флексы. Особенно полезно было разобраться с сокращенными записями вроде grid-template и grid-area. Теперь есть понимание, как строить двумерные сетки для макетов.

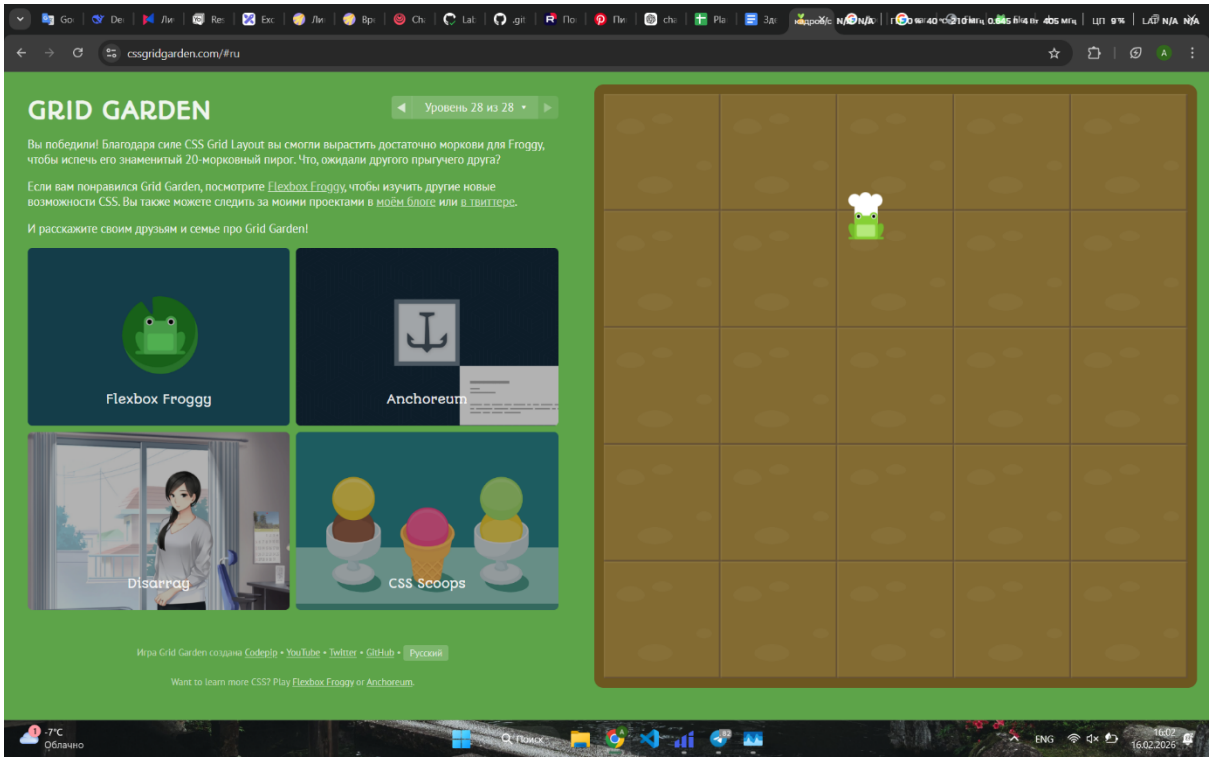

3. Git Branching. Последним этапом был тренажер по Git. Я выполнил первые 4 урока из основ (коммиты, ветвление, слияние) и полностью прошел блок по удаленным репозиториям (Push & Pull, origin и т. д.). Тренажер очень круто визуализирует историю коммитов — стало гораздо понятнее, чем отличается git fetch от git pull, и что происходит под капотом при пуше в удаленную ветку.

Выбери уровень

Основы | Удаленные репозитории

Введение

Хорошо подобранное введение в основные команды git

1: Знакомство с Git Commit

Едем дальше

Следующая порция абсолютной git-крутотенюшки. Проголодались?

1: Теряем голову, или detached HEAD

Перемещаем труды туда-сюда

Не стесняйтесь менять историю

1: Введение в Cherry-pick

Сборная солянка

Ассорти из приёмов работы с Git, хитростей и советов

1: Выберем один коммит.

Продвинутый уровень

Если ты смелый, ловкий, умелый – потренируйся тут

1: Rebase over 9000 раз

Выбери уровень

Основы | Удаленные репозитории

Push & Pull - удалённые репозитории в Git!

Настало время поделиться своими единичками и нулями. Время коллективного программирования

1: Введение в клонирование

Через origin – к звёздам. Продвинутое использование Git Remotes

Весело было быть всесильным мудрым правителем...

4: Аргументы git push

Вывод

В ходе выполнения домашки я на практике закрепил работу с современными инструментами верстки макетов (Flexbox и Grid). Интерактивный формат позволил лучше запомнить названия свойств и их влияние на элементы без зубрежки. Также я увереннее стал работать с Git: разобрался в механике синхронизации локального и удаленного репозиториев, что позволило мне без проблем сделать Pull Request с этим отчетом.